외관조사망도 번호
B17_갈산교_6(55k970~55k977)

호남고속선 갈산교_6(55.970~55.977km, S1-5)

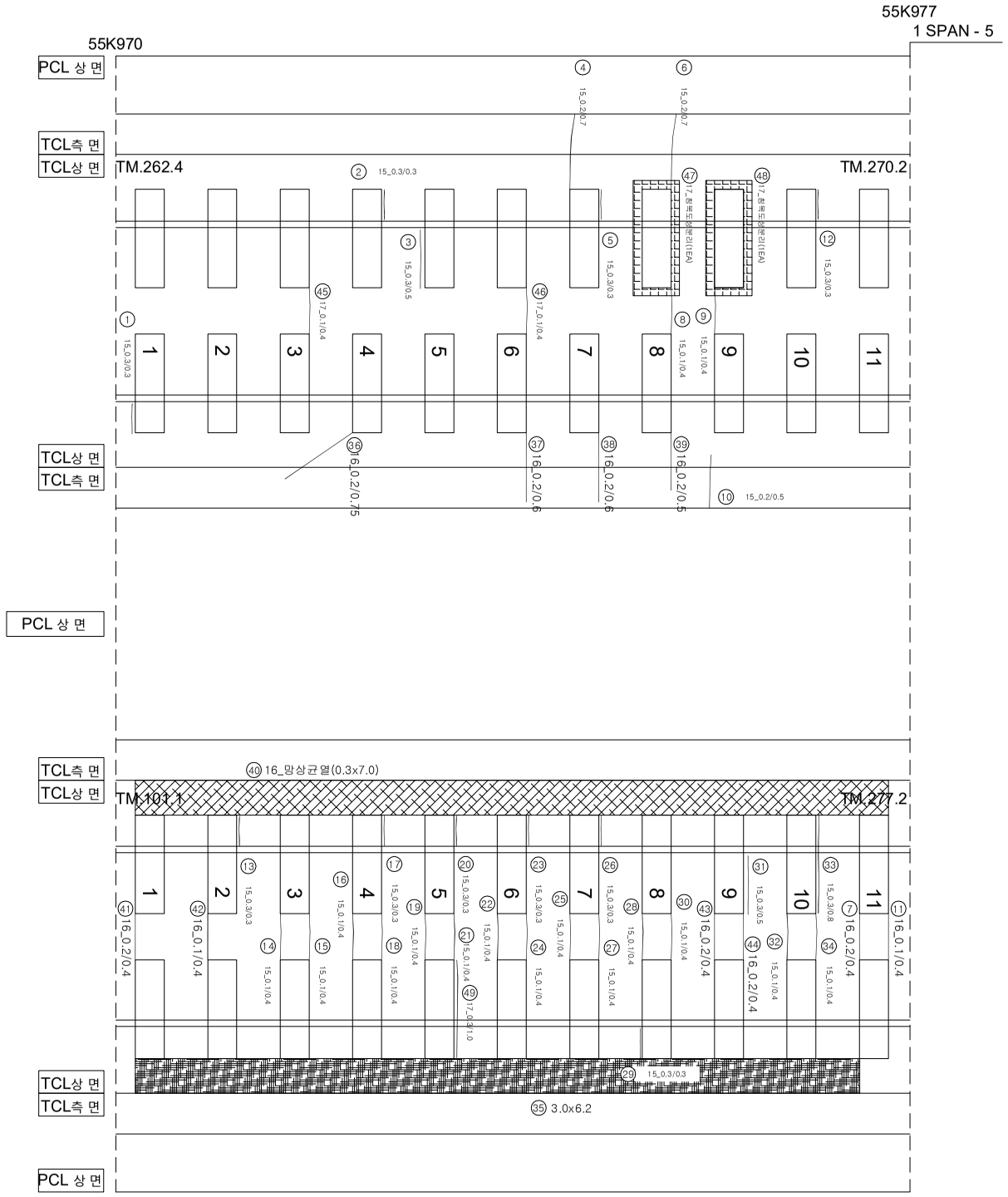

연번	손상	폭		연장		비고	연번	손상	폭		연장		비고
1	경계부 균열	0.3	mm	0.3	m		55						
2	경계부 균열	0.3	mm	0.3	m		56						
3	경계부 균열	0.3	mm	0.5	m		57						
4	균열	0.2	mm	0.7	m		58						
5	경계부 균열	0.3	mm	0.3	m		59						
6	균열	0.2	mm	0.7	m		60						
7	균열	0.2	mm	0.4	m		61						
8	균열	0.1	mm	0.4	m		62						
9	균열	0.1	mm	0.4	m		63						
10	균열	0.2	mm	0.5	m		64						
11	균열	0.1	mm	0.4	m		65						
12	경계부 균열	0.3	mm	0.3	m		66						
13	경계부 균열	0.3	mm	0.3	m		67						
14	균열	0.1	mm	0.4	m		68						
15	균열	0.1	mm	0.4	m		69						
16	균열	0.1	mm	0.4	m		70						
17	경계부 균열	0.3	mm	0.3	m		71						
18	균열	0.1	mm	0.4	m		72						
19	균열	0.1	mm	0.4	m		73						
20	경계부 균열	0.3	mm	0.3	m		74						
21	균열	0.1	mm	0.4	m		75						
22	균열	0.1	mm	0.4	m		76						
23	경계부 균열	0.3	mm	0.3	m		77						
24	균열	0.1	mm	0.4	m		78						
25	균열	0.1	mm	0.4	m		79						
26	경계부 균열	0.3	mm	0.3	m		80						
27	균열	0.1	mm	0.4	m		81						
28	균열	0.1	mm	0.4	m		82						
29	경계부 균열	0.3	mm	0.3	m		83						
30	균열	0.1	mm	0.4	m		84						
31	경계부 균열	0.3	mm	0.5	m		85						
32	균열	0.1	mm	0.4	m		86						
33	경계부 균열	0.3	mm	0.8	m		87						
34	균열	0.1	mm	0.4	m		88						
35	망상균열	3.0	m	6.2	m		89						
36	균열	0.2	mm	0.75	m		90						
37	균열	0.2	mm	0.6	m		91						
38	균열	0.2	mm	0.6	m		92						
39	균열	0.2	mm	0.5	m		93						
40	망상균열	0.3	mm	7.0	m		94						
41	균열	0.2	mm	0.4	m		95						
42	균열	0.2	mm	0.4	m		96						
43	균열	0.1	mm	0.4	m		97						
44	균열	0.2	mm	0.4	m		98						
45	균열	0.1	mm	0.4	m	신 규	99						
46	균열	0.1	mm	0.4	m	신 규	100						
47	침목도상분리			1.0	EA	신 규	101						
48	침목도상분리			1.0	EA	신 규	102						
49	경계부 균열	0.3	mm	1.0	m	신 규	103						
50							104						
51							105						
52							106						
53							107						
54							108						

시 행 사	용 역 명	용 역 사	과 업 책 임 자	과 업 참 여 자 / 분 야 별 책 임 자	범 례
KORAIL 한국철도공사 KOREA RAILROAD	2017년도 호남고속선 오송-광주송정간 콘크리트궤도 점검용역	(주)한국구조물안전연구원 (주)한국국토안전연구원 (재)한국건설품질연구원	이 복 영	라 윤 강 김 경 기 윤 석 기	0.2/2.0 (0.3㎜이하 : 흑색) 0.4/2.0 (0.3㎜초과 0.5㎜이하 : 청색) 0.6/2.0 (0.5㎜초과 1.0㎜미만 : 적색) 1.0/2.0 (1.0㎜이상 : 분홍색) 침목도상분리 / 재료분리 망상 / 철근노출 박리,박락,파손 / 누수,습윤부 백태 / 시공이음분리,층분리